

**BON D'ENGAGEMENT PERMAENT**

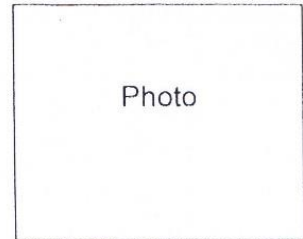

**AU SYNDICAT NATIONAL DES MEDECINS**

**« SYNAMED »**

Je soussigné (e).....

Membre du Syndicat National des Médecins, autorise le SYANMED à procéder à la  
retenue d'un montant équivalent à Dollars  
Américains.....(USD.....)

Par mois pour le règlement d'un Crédit Immobilier souscrit auprès de la Société  
SIEFAC jusqu'à totaliser le montant de Dollars  
Américains.....(USD.....)

Fait à Kinshasa, le / /2015

(Signature)

Souscripteur :

Dr ..... N° TOM : .....

Service : .....

Téléphone : .....

Email : .....

**BON D'ENGAGEMENT PERMAENT**



**AU SYNDICAT NATIONAL DES MEDECINS**

**« SYNAMED »**

Je soussigné (e).....

Membre du Syndicat National des Médecins, autorise le SYANMED à procéder à la retenue d'un montant équivalent à Dollars Américains.....(USD.....)

Par mois pour le règlement d'un Crédit Immobilier souscrit auprès de la Société SIEFAC jusqu'à totaliser le montant de Dollars Américains.....(USD.....)

Fait à Kinshasa, le / /2015

(Signature)

Souscripteur :

Dr ..... N° TOM : .....

Service : .....

Téléphone : .....

Email : .....

# MAISON TYPE 2

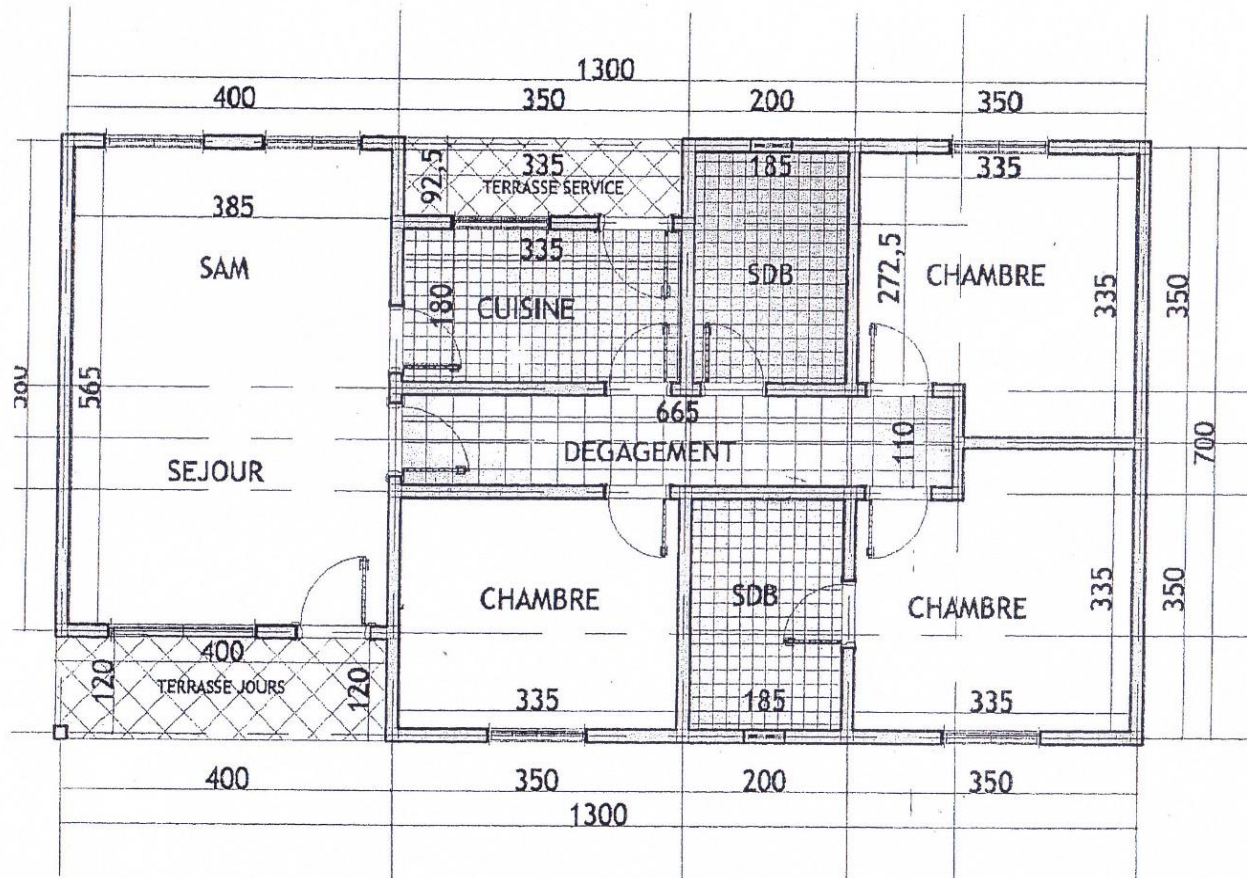

SURFACE BRUTE : 91 m<sup>2</sup> (7x13 m)

DESCRIPTION :

- 1 séjour +1 salle à manger
- 1 cuisine
- 3 chambres
- 2 salle de bains
- 2 terrasses

PRIX (Maison) :

TERRAIN :

COÛT (Terrain) :

VUE EN PLAN